

BET = Bodeneinschubtreppe, Die Lage der Bodeneinschubtreppe ist abhängig von den Deckenbalken. ggf Wechsel erforderlich!

Planung der FD /DD /WD für die Be.-Entlüftungsanlage gem Fachunternehmer bzw. Installateur

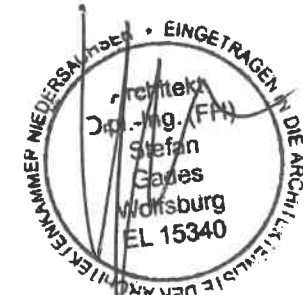
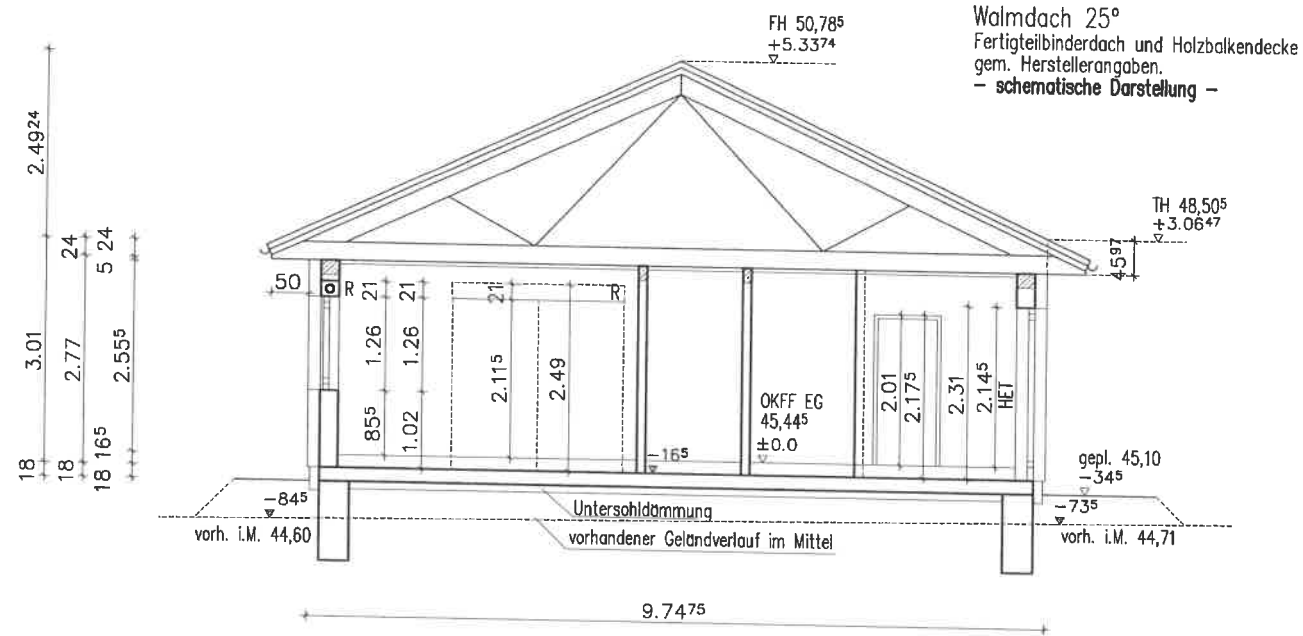

Die Hausanschlüsse sind vor Baubeginn durch den Bauherren zwingend mit den Versorgern abzustimmen!
Unterschrift Bauherr

Bauherr: [REDACTED]	
Bauort: Bettina-von-Arnim-Straße 39114 Magdeburg	
Bauvorhaben: Neubau eines Einfamilienwohnhauses * Ahlum* Putz *AKZ :34850 *	
Bauträger: HS-Bau GmbH	
Entwurfsverfasser: K H D GmbH Königslutter-Haus-Design Schoderstedter Str. 4-5 38154 Königslutter Tel 05353/950262 Fax 950269	
Schnitt I-I	M 1:100
G.L./ Kr.	17.10.2018

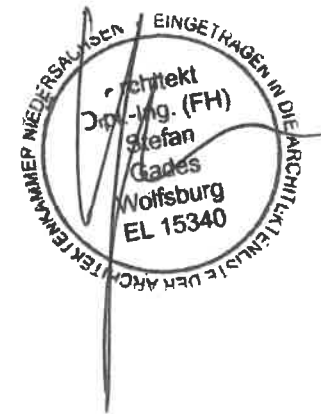
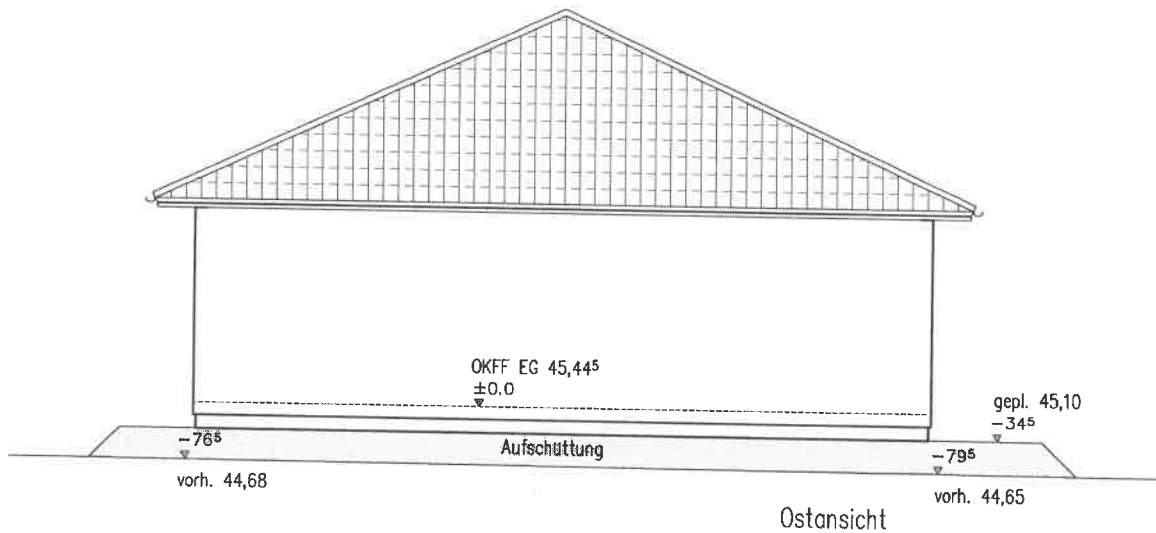
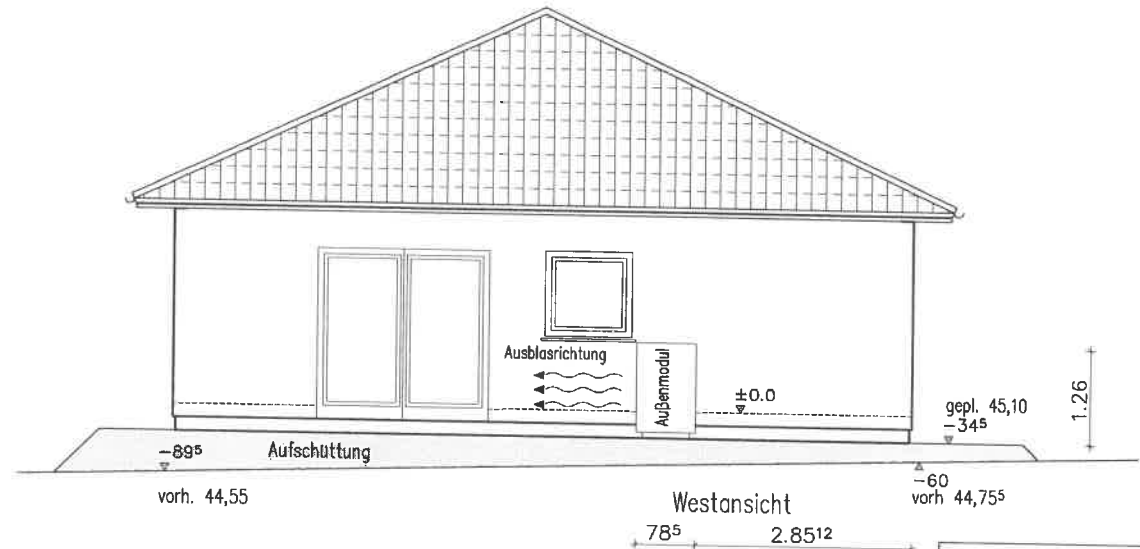

Bauherren: [REDACTED]	
Bauort: Bettina-von-Arnim-Straße 39114 Magdeburg	
Bauvorhaben: Neubau eines Einfamilienwohnhauses * Ahlum* Putz *AKZ : 34850 *	
Bauträger: HS-Bau GmbH	
Entwurfsverfasser: K H D GmbH Königslutter-Haus-Design Schoderstedter Str. 4-5 38154 Königslutter Tel 05353/950262 Fax 950269	
Giebel	M 1:100
G.L./Kr.	17.10.2018

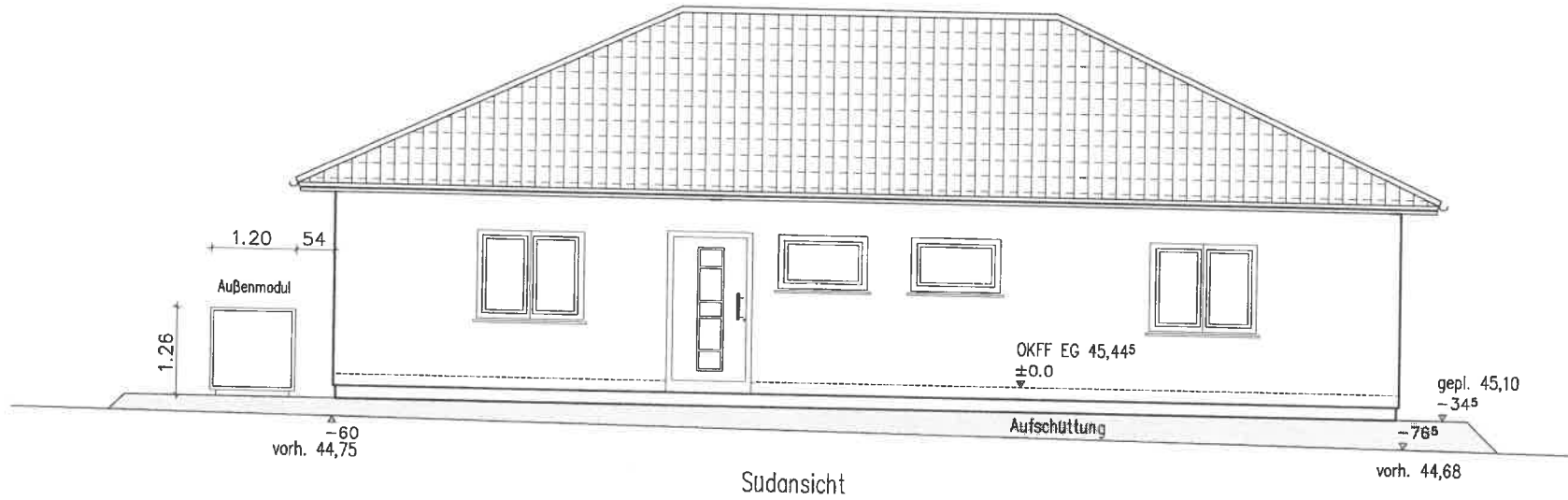

Südansicht

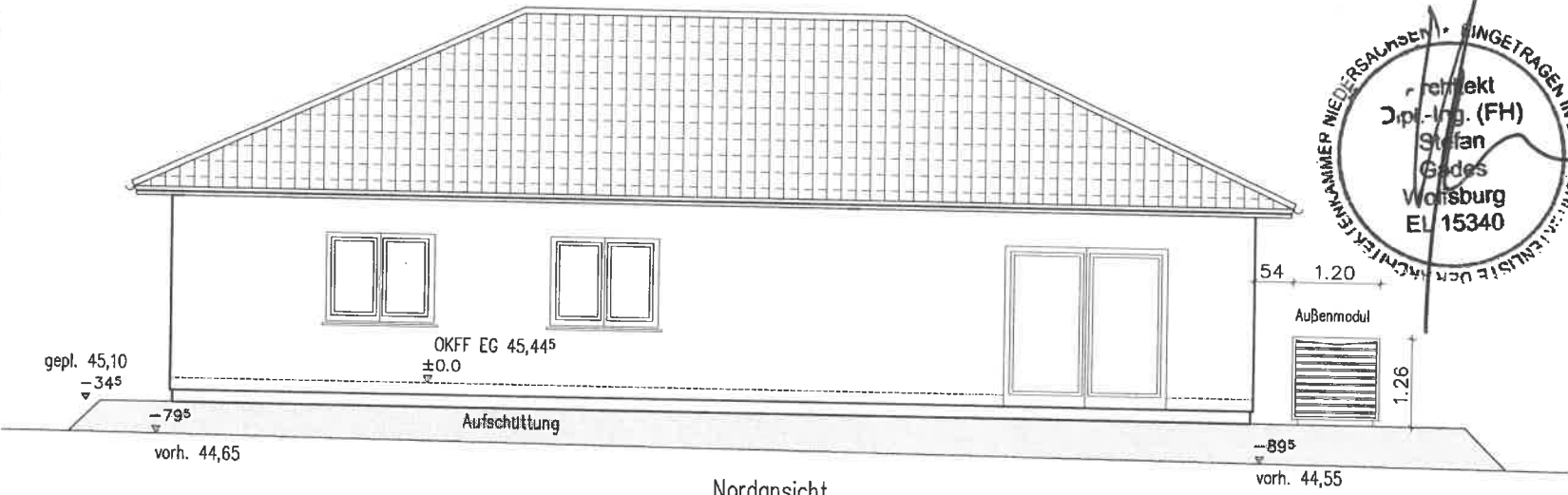

Nordansicht

Westansicht

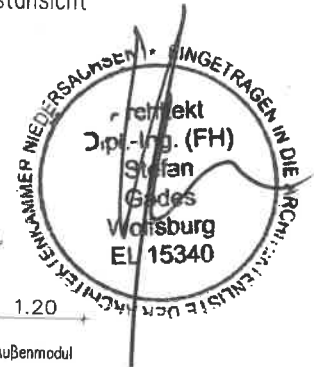

Bauherrn: [REDACTED]	
Bauort: Bettina-von-Arnim-Straße 39114 Magdeburg	
Bauvorhaben: Neubau eines Einfamilienwohnhauses * Ahlum* Putz *AKZ : 34850 *	
Bauträger: HS-Bau GmbH	
Entwurfsverfasser: K H D GmbH Königsutter-Haus-Design Schoderstedter Str. 4-5 38154 Königsutter Tel 05353/950262 Fax 950269	
Traufe	M 1:100
G.L./ Kr.	17.10.2018

Königsutter Haus Design Wir planen ihr individuelles FIBAV® Markenhaus in massiver Bauweise