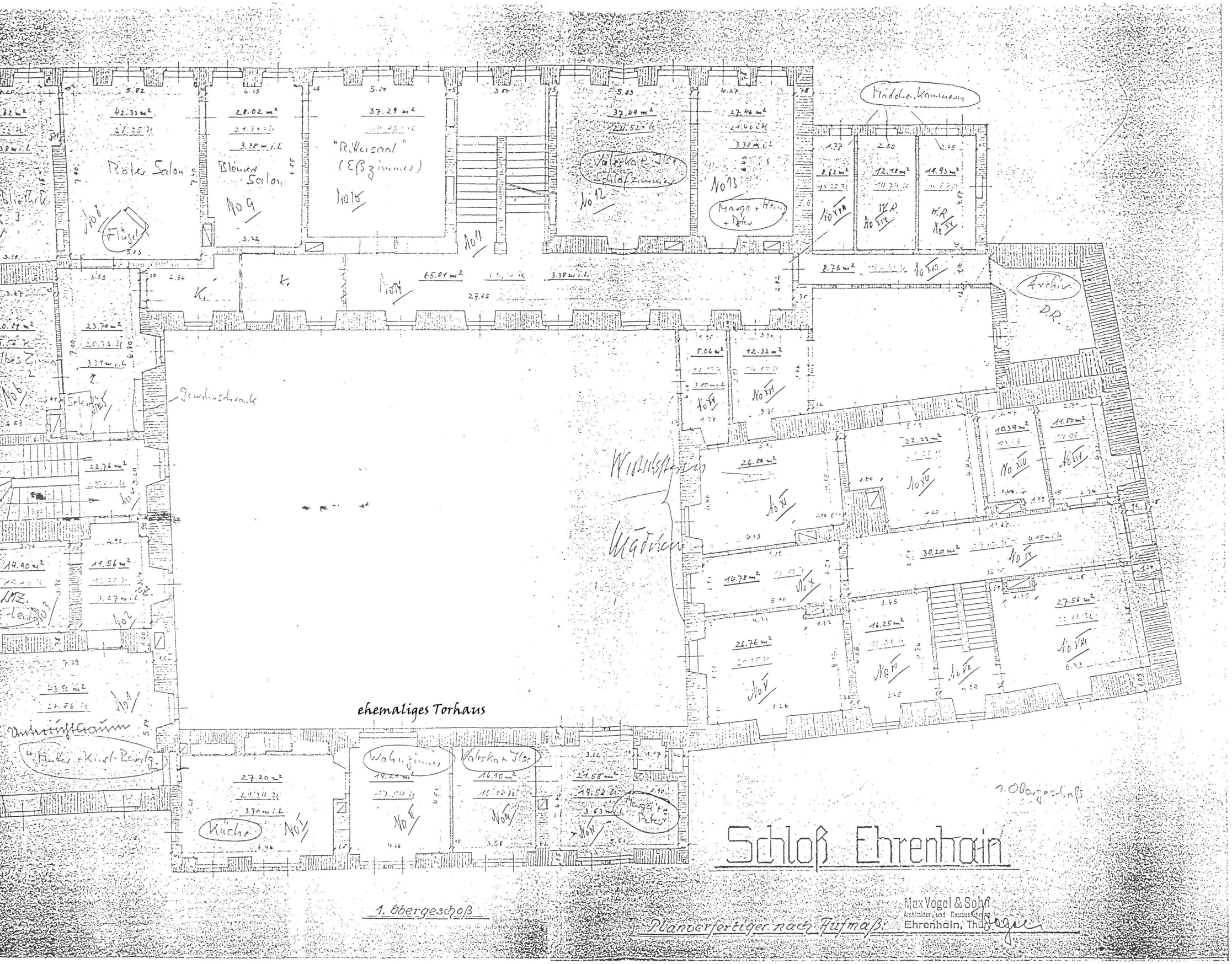
Roter Salon
Blauer Salon
"Rittersaal" (Eßzimmer)
Mädchen-Kammern
Archiv
D.R.
Flügel
Gewölbedruck
ehemaliges Torhaus
Wohnzimmer
Küche
1. Obergeschoß
Schloß Ehrenhain
Planverfertiger nach Aufmaß:
Max Vogel & Sohn
Architekten und Bauausführung
Ehrenhain, Thüringen